

2026



COMPANY PROFILE

Sustainable Heritage Practices

 0812 2601 5066

 www.archapadma.id

Tentang Kami

ARCHAPADMA adalah konsultan warisan budaya asal Yogyakarta yang lahir dari kolaborasi strategis antara dua perusahaan berpengalaman di bidangnya, yaitu PADMA dan ARCHAPALA. Disatukan oleh visi yang sama untuk melestarikan, menginterpretasikan, dan mengembangkan aset budaya Indonesia, ARCHAPADMA menggabungkan kedalaman pengetahuan ilmiah dengan komitmen terhadap keberlanjutan serta pengelolaan warisan budaya yang inklusif.

Berdiri di atas pengalaman kolektif yang panjang sejak tahun 2015, pembentukan ARCHAPADMA mencerminkan integrasi keahlian yang saling melengkapi. PADMA memiliki fondasi kuat dalam riset arkeologi, perencanaan museum, dan kebijakan kebudayaan, sementara ARCHAPALA menghadirkan kompetensi khusus dalam pelestarian arsitektur, analisis spasial, serta pengelolaan sumber daya budaya. Bersama, ARCHAPADMA menawarkan solusi yang holistik dan berbasis ilmiah untuk berbagai tantangan warisan budaya, baik yang berwujud maupun tak berwujud.

Didukung oleh tim multidisiplin yang terdiri dari para ahli di bidang arkeologi, antropologi, arsitektur, perancangan kota, museologi, sejarah, filologi, dan pariwisata, ARCHAPADMA menjadi mitra terpercaya bagi pemerintah, institusi, dan komunitas. Pendekatan kami tidak hanya menekankan pelestarian, tetapi juga pemberdayaan—memastikan bahwa warisan budaya tetap lestari, dipahami, dan terintegrasi secara bermakna dalam kehidupan masa kini.

Di ARCHAPADMA, kami meyakini bahwa warisan budaya bukan sekadar tentang masa lalu. Ia adalah suatu kesinambungan hidup yang membentuk identitas, memberi arah kebijakan, dan menginspirasi masa depan. Melalui setiap pekerjaan kami, kami berupaya menghidupkan kesinambungan tersebut, membangun warisan yang berkelanjutan.

VISI

Menjaga kesinambungan budaya dengan melindungi nilai-nilai warisan budaya melalui praktik yang berkelanjutan.

MISI

01

Mengembangkan pendekatan lintas disiplin dalam perlindungan dan pengelolaan warisan budaya.

02

Mendukung kelangsungan tradisi budaya melalui kolaborasi yang bermakna dengan komunitas dan pemangku kepentingan.

03

Mendorong pengelolaan lanskap budaya secara berkelanjutan sebagai sistem dinamis antara warisan budaya dan lingkungan.

04

Mengintegrasikan prinsip keberlanjutan dalam perencanaan, pelestarian, dan kerangka kebijakan.

05

Mendorong keterlibatan dan kesadaran publik yang inklusif dalam praktik pelestarian warisan budaya.

BIDANG USAHA

KBLI 2020	KBLI 2025	KETERANGAN
72206	72202	Kelompok ini mencakup usaha penelitian dan pengembangan yang dilakukan secara teratur (sistematis) yang berkaitan dengan linguistik/bahasa dan sastra, pengembangan agama, pengembangan seni, pengembangan psikologi dan kognitif, serta pengembangan sejarah, arkelogi dan cagar budaya.
72209	72201	Kelompok ini mencakup aktivitas penelitian dan pengembangan yang dilakukan secara teratur (sistematis) yang berkaitan dengan ilmu sosial, meliputi penelitian dan pengembangan ilmu ekonomi dan administrasi bisnis, ilmu psikologi dan kognitif, pendidikan, sosiologi, antropologi, hukum, ilmu politik, pemerintahan, perdagangan, media dan komunikasi, kebiasaan, adat istiadat, dan sebagainya.
70201	70201	Kelompok ini mencakup kegiatan penyedia jasa konsultasi pariwisata profesional, antara lain penyampaian pandangan, saran, dan atau kajian terkait studi kelayakan, perencanaan, pengorganisasian, pengarahan, pengkoordinasian, pengawasan, pelaporan, penganggaran dan atau fungsi manajemen lainnya di bidang kepariwisataan.
71101	71101	Kelompok ini mencakup kegiatan penyediaan jasa konsultasi arsitek, seperti: penyusunan studi awal arsitektur; jasa desain arsitektural; jasa nasihat dan pradesain arsitektural; jasa arsitektural lainnya; jasa penilai perawatan dan kelayakan bangunan gedung; jasa pengembangan pemanfaatan ruang, wilayah, perkotaan, lingkungan bangunan dan lanskap; perancangan bangunan gedung dan lingkungannya; perancangan pelestarian bangunan gedung dan lingkungannya; perancangan tata bangunan dan lingkungannya; penyusunan dokumen perencanaan teknis, pengawasan aspek arsitektur pada pelaksanaan konstruksi bangunan gedung dan lingkungannya; perencanaan kota dan tata guna lahan; manajemen proyek dan manajemen konstruksi, pendampingan masyarakat, konstruksi lain; dan lainnya

SERTIFIKAT BADAN USAHA



Jasa Konsultasi Non-Konstruksi

Bidang Usaha	Kode
Jasa Studi, Penelitian, dan Bantuan Teknik	1.SI-34.04-21-1974
➔ Studi Makro	1.S1.01
➔ Studi Kelayakan dan Studi Mikro Lainnya	1.S1.02
➔ Studi Perencanaan Umum	1.S1.03
➔ Jasa Penelitian	1.S1.04
➔ Jasa Bantuan Teknik	1.S1.05
Jasa Konsultasi Studi Kelayakan Pariwisata	4.SK-34.04-21-1974
➔ Jasa Konsultasi Studi Kelayakan Kepariwisataaan	4.SK.01
Jasa Konsultasi Penelitian Pariwisata	4.SK-34.04-21-1974
➔ Jasa Survey dan Investigasi	4.SP.01
➔ Jasa Studi Analisa Sosial, Kultural, dan Aspek Legal	4.SP.02
➔ Jasa Studi dan Analisa Lingkungan	4.SP.03
Jasa Konsultasi Perencanaan Kepariwisataaan	4.SR-34.04-21-1974
➔ Jasa Perencanaan Umum & Konsultasi Pembangunan/Pengembangan	4.SR.01
➔ Jasa Rancang Bangun dan Bangunan Teknik	4.SR.02
Jasa Survey	1.SS-34.04-21-1974
➔ Penginderaan Jauh/Fotogrametri	1.SS.02
➔ Sistem Informasi Geografi	1.SS.04

Jasa Konsultasi Konstruksi

Bidang Usaha	Kode
Perencanaan Arsitektur	1-3471-01-008-1-12-077847
➔ Jasa Nasihat dan Pra Desain Arsitektural	AR101
➔ Jasa Desain Arsitektural	AR102
➔ Jasa Penilai Perawatan dan Kelayakan Bangunan Gedung	AR103
➔ Jasa Desain Interior	AR104

STRUKTUR ORGANISASI

DEWAN PENGAWAS

Tiyas Adhi Putra, S.S., M.A.
Deny Setya Afriyanto, S.S., M.Arch.
Hatmadi Agung Suryono, S.S.



PENGURUS HARIAN

Komisaris : Anggara Nandiwardhana
Direktur : Candrika Ilham Wijaya
Kepegawaian : Nabila Anis Maharani
Administrasi dan Keuangan : Lintang Andamarati



TENAGA AHLI

Tenaga Ahli Arkeologi : Rizal Yoga Prayoga, S.S.; Anglir Bawono, S.S.
Tenaga Ahli Arkeologi-Museum : Agra Bayu Rahadi, S.S., M.A.
Tenaga Ahli Arkeologi-
Pariwisata : Larsito Daru Prakoso, S.S.
Tenaga Ahli Arkeologi Bawah Air : Ahmad Surya Ramadhan, S.S., M.A.
Tenaga Ahli Antropologi : Masdar Faridl, S.S, M.A.; Ali Akbar, S.Ant.
Tenaga Ahli Sejarah : Nur Zazid Hisyam, S.S., M.A.
Tenaga Ahli Filologi-Sejarah : F. Galih Adi Utama, S.S., M.A.
Tenaga Ahli Geografi : Muhamad Khusban Normansyah, S.Si.
Tenaga Ahli Arsitektur,
Perencanaan Wilayah Kota &
Interior : Pusparini Dharma Putri, S.T., M.Arch.; Adistya Rizki
Nursanti, S.T., M.Arch; M Nico Al Farabi, S.Ars.
Tenaga Ahli Sipil : Luqman Abadi, S.T.; Ilham Sudrajad, S.T.
Tenaga Ahli Desain
Komunikasi Visual : I Putu Giri S, S.Ds, M.Sn.
Tenaga Ahli Hukum : Sekhar Chandra Pawana, S.H., M.H.
Tenaga Ahli Pariwisata : Aditya Adam Permana P, S.Par.



LAYANAN UTAMA

ARCHAPADMA menghadirkan layanan terpadu dalam pelestarian warisan budaya dengan mengintegrasikan keunggulan ilmiah, kepekaan terhadap nilai-nilai budaya, serta pendekatan perencanaan yang berkelanjutan. Dengan pendekatan lintas disiplin, kami menjembatani masa lalu dan masa depan melalui strategi yang inklusif, adaptif, dan berbasis konteks.

PENELITIAN DAN KAJIAN WARISAN BUDAYA (CULTURAL HERITAGE RESEARCH & ASSESSMENT)



- 🔍 Penelitian dan ekskavasi arkeologi (*Archaeological research and excavations*)
- 🔍 Kajian Warisan Budaya dan Rencana Pelestarian Warisan Budaya (*Cultural Heritage Assessment & Cultural Heritage Preservation Plan / CHA & CHPP*)
- 🔍 Kajian Dampak Warisan/Cagar Budaya (*Heritage Impact Assessment/HIA*)
- 🔍 Kajian sejarah dan budaya (*Historical & Cultural Studies*)
- 🔍 Kajian penetapan Objek Diduga Cagar Budaya / ODCB (*Assessment for the Registration of Potential Cultural Heritage Objects / ODCB*)
- 🔍 Inventarisasi Warisan Budaya Tak Benda / WBTB (*Intangible Cultural Heritage Inventory / ICH/WBTb*)

PERENCANAAN KONSERVASI DAN PERANCANGAN TEKNIS (CONSERVATION PLANNING & TECHNICAL DESIGN)

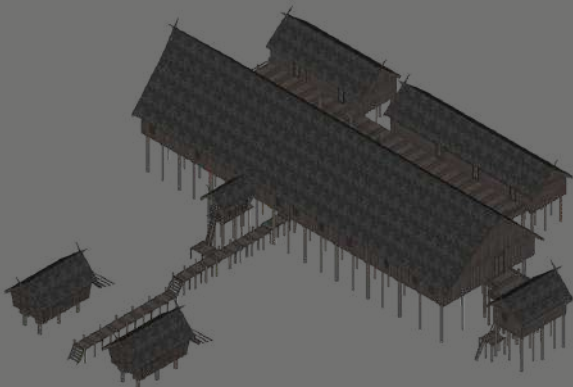

- 🔍 Penyusunan rencana induk konservasi (*Conservation Management Plan / CMP*)
- 🔍 Penyusunan Detail Engineering Design (DED) untuk bangunan dan situs cagar budaya (*Detailed Engineering Design/DED for Heritage Buildings & Sites*)
- 🔍 Perencanaan restorasi dan rehabilitasi (*Restoration & Rehabilitation Planning*)
- 🔍 Kajian teknis bangunan bersejarah (*Technical Studies for Historic Buildings*)
- 🔍 Penyusunan pedoman konservasi dan manual teknis (*Conservation Guidelines & Technical Manuals*)

MUSEUM DAN INTERPRETASI (MUSEUM & INTERPRETATION)

- 🔍 Studi kelayakan dan pengembangan konsep museum (*Museum Feasibility & Concept Development*)
- 🔍 Penyusunan rencana induk museum (Museum Master Plan)
- 🔍 Pengembangan alur cerita dan narasi pameran (Storyline & Narrative Development)
- 🔍 Perancangan pameran dan Detail Engineering Design (DED) museum (*Exhibition Design & Detail Engineering Design / DED for Museum*)
- 🔍 Kajian koleksi dan digitalisasi (*Collection Assessment & Digitization*)
- 🔍 Museum dan interpretasi berbasis komunitas (*Museum & Community-Based Interpretation*)
- 🔍 Studi pengunjung dan evaluasi museum (*Visitor Studies & Museum Evaluation*)



PEMETAAN BUDAYA, GIS, DAN DOKUMENTASI DIGITAL (CULTURAL MAPPING, GIS, & DIGITAL DOCUMENTATION)

- 🔍 Pemetaan budaya (*Cultural Mapping*)
- 🔍 Kajian delineasi dan zonasi kawasan (*Delineation & Area Zoning Studies*)
- 🔍 Dokumentasi 3D dan pemindaian laser (*3D Documentation & Laser Scanning*)
- 🔍 Pemanfaatan GIS untuk dokumentasi warisan budaya (*GIS for Heritage Documentation*)



KEBIJAKAN DAN STRATEGI PENGEMBANGAN KEBUDAYAAN (POLICY & CULTURAL DEVELOPMENT STRATEGY)

- 🔍 Penyusunan dokumen nominasi Warisan Dunia dan rencana pengelolaan (*World Heritage Nomination & Management Plan*)
- 🔍 Penyusunan naskah akademik untuk rancangan peraturan daerah/undang-undang (*Academic Drafting for Draft Bill*)
- 🔍 Penyusunan Pokok Pikiran Kebudayaan Daerah/PPKD (*Regional Cultural Strategy Papers*)
- 🔍 Pengembangan Indeks Pembangunan Kebudayaan/IPK (*Culture for Development Indicators*)



PUBLIKASI, PENGEMBANGAN PENGETAHUAN, DAN EDUKASI
(*PUBLICATIONS, KNOWLEDGE DEVELOPMENT & EDUCATION*)



- 🔍 Penyusunan buku panduan museum dan publikasi interpretatif (*Museum Guidebooks & Interpretive Publications*)
- 🔍 Penyusunan buku berbasis riset sejarah dan tematik (*Historical & Thematic Research-Based Books*)
- 🔍 Penyusunan buku cerita budaya dan materi edukasi (*Cultural Storybooks & Educational Materials*)
- 🔍 Publikasi diseminasi warisan budaya (*Heritage Outreach Publications*)

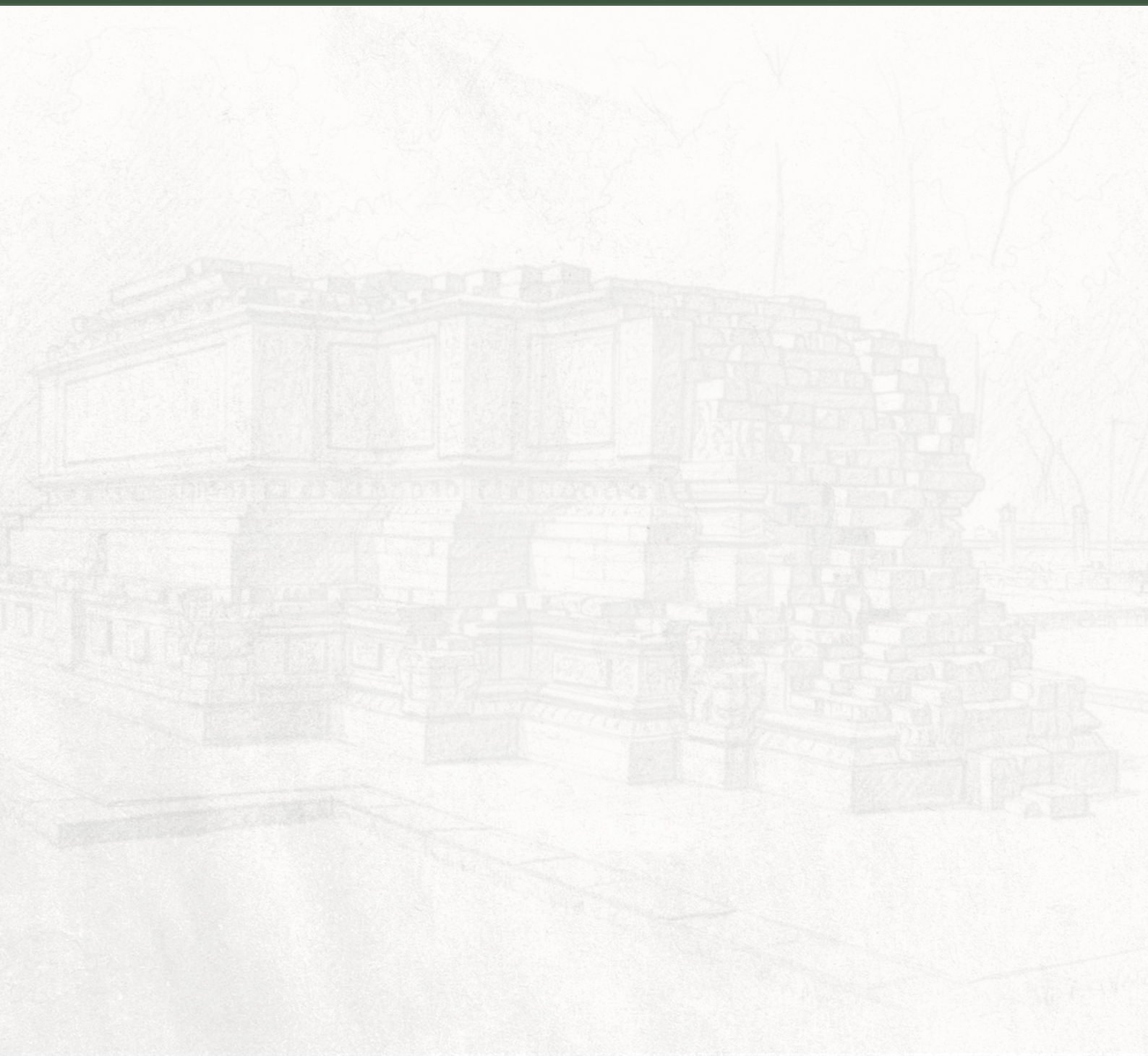



ARCHAPADMA
PORTOFOLIO



LOKASI PROYEK

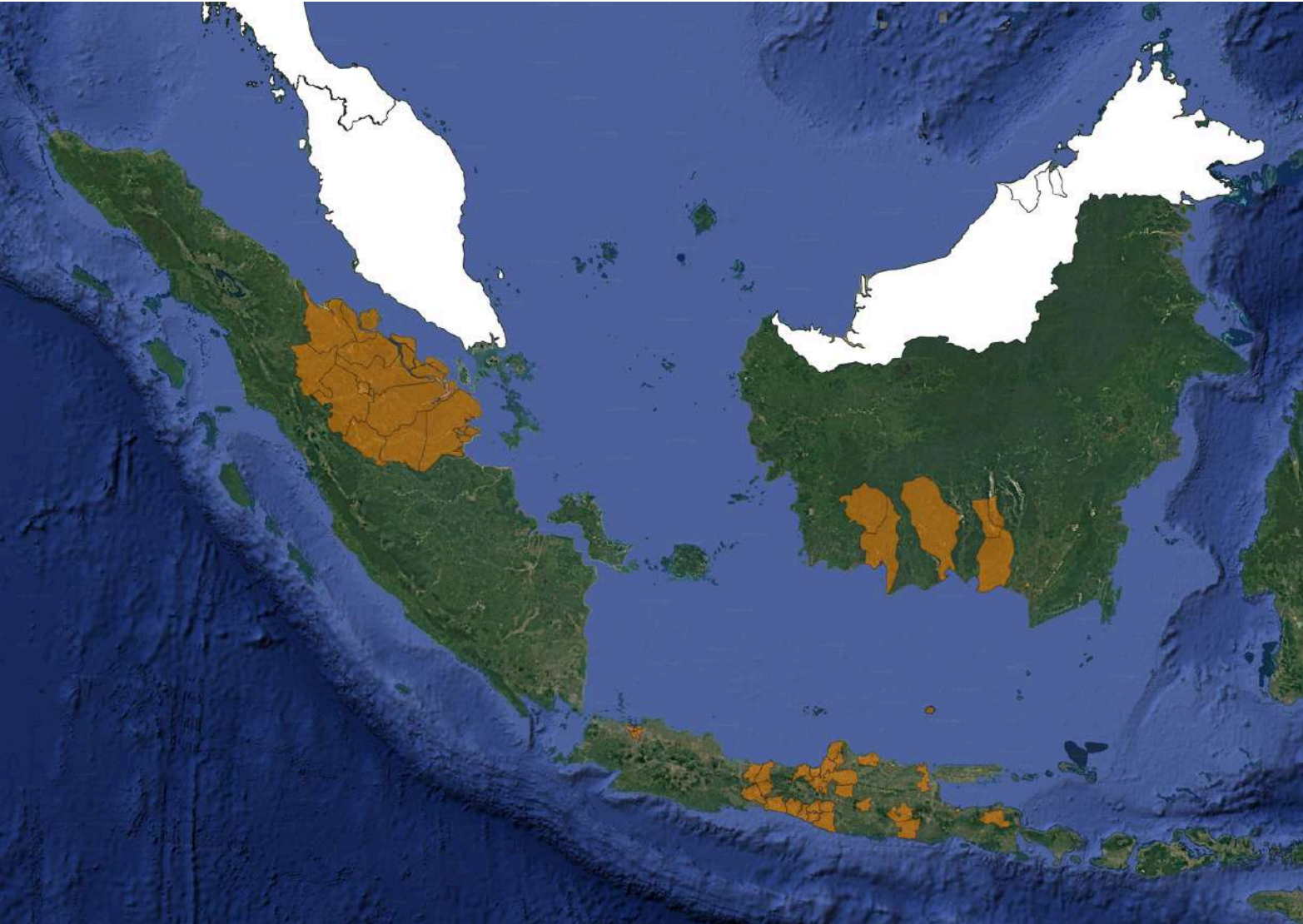

PERUSAHAAN & INSTANSI YANG PERNAH BEKERJA SAMA



PENGALAMAN KERJA



2016

Penyusunan SOP Benda Koleksi Museum

Pengguna Jasa : Dinas Kebudayaan Daerah Istimewa Yogyakarta
No. SPK : 433/5674/FP

Studi Teknis Arkeologi Kanjeng Sepuh Sidayu Gresik

Pengguna Jasa : Dinas Pekerjaan Umum Kabupaten Gresik
No. SPK : 746/1599/TABA/437.51/2016

Studi Teknis Fasad Bangunan Cagar Budaya di Kelurahan Bedilan dan Pekelingan

Pengguna Jasa : Dinas Pekerjaan Umum Kabupaten Gresik
No. SPK : 746/1597/TABA/437.51/2016

Penyusunan Buku Kompilasi Cagar Budaya

Pengguna Jasa : Dinas Kebudayaan Daerah Istimewa Yogyakarta
No. SPK : 646/6671

Penyusunan One Map Policy Cagar Budaya Daerah Istimewa Yogyakarta

Pengguna Jasa : Dinas Kebudayaan Daerah Istimewa Yogyakarta
No. SPK : 646/8341

Studi Teknis Fasad Bangunan Cagar Budaya di Kelurahan Bedilan dan Pekelingan

Pengguna Jasa : Dinas Pekerjaan Umum Kabupaten Gresik
No. SPK : 746/1597/TABA/437.51/2016



2017

Penyusunan Buku Kompilasi Cagar Budaya

Pengguna Jasa : Dinas Kebudayaan Daerah Istimewa Yogyakarta
No. SPK : 646/10932

Penyusunan Dokumentasi 3D

Pengguna Jasa : Dinas Kebudayaan Daerah Istimewa Yogyakarta
No. SPK : 646/11532

Penyusunan SOP dan Modul Pengelolaan Data Geospasial

Pengguna Jasa : Dinas Kebudayaan Daerah Istimewa Yogyakarta
No. SPK : 646/12898

Studi Kelayakan Rumah Cagar Budaya/Rumah Sejarah

Pengguna Jasa : Dinas Pendidikan dan Kebudayaan Kabupaten Pematang
No. SPK : 027.58.03.PPK/2017



2018

Pengadaan Jasa Konsultansi Studi Pemanfaatan/Zonasi/Mitigasi Situs Watu Tumpeng

Pengguna Jasa : Dinas Pendidikan dan Kebudayaan Kabupaten Pemalang
No. SPK : 027.1/05.04.PPK/2018

Jasa Konsultansi Studi Teknis Rumah Sejarah

Pengguna Jasa : Dinas Pendidikan dan Kebudayaan Kabupaten Pemalang
No. SPK : 027.1/84.04.PPK/2018

Jasa Konsultansi Studi Pemanfaatan/Zonasi/Mitigasi Situs Plawangan

Pengguna Jasa : Dinas Pendidikan dan Kebudayaan Kabupaten Pemalang
No. SPK : 027.1/06.03.PPK/2018

Kajian Pelestarian Masjid Kagungan Dalem

Pengguna Jasa : Dinas Kebudayaan Daerah Istimewa Yogyakarta
No. SPK : 646/18408

Penyusunan Materi Teknis Living Museum Budaya Kotagede

Pengguna Jasa : Dinas Kebudayaan Daerah Istimewa Yogyakarta
No. SPK : 666/18319

Penyusunan Naskah Usulan Yogyakarta Warisan Budaya Dunia

Pengguna Jasa : Dinas Kebudayaan Daerah Istimewa Yogyakarta
No. SPK : 646/18831

Penyusunan Dokumentasi 3D

Pengguna Jasa : Dinas Kebudayaan Daerah Istimewa Yogyakarta
No. SPK : 646/18856

Kajian Kawasan Cagar Budaya Pecinan Semarang

Pengguna Jasa : Dinas Kebudayaan dan Pariwisata Kota Semarang
No. SPK : 930/875

Kajian Delineasi Kawasan Cagar Budaya Pecinan Semarang

Pengguna Jasa : Dinas Kebudayaan dan Pariwisata Kota Semarang
No. SPK : 430/1702

Kajian Studi Kelayakan Cagar Budaya Gapura Pungkuran

Pengguna Jasa : Dinas Pendidikan dan Kebudayaan Kabupaten Kendal
No. SPK : 027/15748/Disdikbud

Jasa Konsultansi Penyusunan Raperda (Naskah Akademik)

Pengguna Jasa : Dinas Pendidikan dan Kebudayaan Kabupaten Tegal
No. SPK : 050/04/02/Pkt.09/PPK Kebudayaan/2018

Jasa Konsultansi Kajian Pusat Kota Wates

Pengguna Jasa : Dinas Kebudayaan Kabupaten Kulon Progo
No. SPK : 10/K-PK/SPK/VI/2018

Inventarisasi Cagar Budaya 12 Kecamatan Kabupaten Kulon Progo

Pengguna Jasa : Dinas Kebudayaan Kabupaten Kulon Progo
No. SPK : 10/Inven-CB/SPK/V/2018



2019

Kajian Teknis Pemanfaatan Cagar Budaya

Pengguna Jasa : Dinas Kebudayaan Kabupaten Gresik
No. SPK : 430/341.1/437.59/2019

Jasa Konsultansi Penelitian Kajian Koleksi

Pengguna Jasa : Dinas Kebudayaan dan Pariwisata Kabupaten Rembang
No. SPK : 004/SPMK-JKN/3.02.2.16.01.01.16.04/08/2019

Jasa Konsultansi Kajian Sejarah Panembahan Bodho

Pengguna Jasa : Dinas Kebudayaan Kabupaten Bantul
No. SPK : 002/PPK/SPK/JBS-JKKSB/2019

Kajian Identifikasi Persebaran Temuan Permukaan Situs Kedaton Pleret

Pengguna Jasa : Dinas Kebudayaan Kabupaten Bantul
No. SPK : 002/PPK/SPK/PWB-JKKIPTPSKP/2019

Penyusunan Naskah Management Plan Yogyakarta Warisan Budaya Dunia

Pengguna Jasa : Dinas Kebudayaan Daerah Istimewa Yogyakarta
No. SPK : 646/15018

Penyusunan Naskah Nominasi Yogyakarta Warisan Budaya Dunia

Pengguna Jasa : Dinas Kebudayaan Daerah Istimewa Yogyakarta
No. SPK : 646/15022

Penyusunan DED Penataan Museum Di Kotagede

Pengguna Jasa : Dinas Kebudayaan Daerah Istimewa Yogyakarta
No. SPK : 433/30084

Penyusunan Storyline Pameran Temporer Museum Sonobudoyo

Pengguna Jasa : Museum Negeri Sonobudoyo
No. SPK : 433/01003

Konservasi Lukisan, Kegiatan Pengelolaan Museum Sonobudoyo

Pengguna Jasa : Museum Negeri Sonobudoyo
No. SPK : 433/01011

Studi Pemanfaatan/Zonasi/Mitigasi Eks. Rumah Ki Tondo

Pengguna Jasa : Dinas Pendidikan dan Kebudayaan Kabupaten Pemalang
No. SPK : 027.1/91-1/PPK/DINDIK/2019

Studi Pemanfaatan/Teknis/Zonasi/Mitigasi PG. Sumberharjo

Pengguna Jasa : Dinas Pendidikan dan Kebudayaan Kabupaten Pemalang
No. SPK : 027.1/120-1/PPK/DINDIK/2019

Studi Pemanfaatan/Teknis/Zonasi/Mitigasi Stasiun Pemalang

Pengguna Jasa : Dinas Pendidikan dan Kebudayaan Kabupaten Pemalang
No. SPK : 027.1/92-1/PPK/Dindik/2019

Studi Teknis GPIB Jemaat Immanuel Kota Probolinggo

Pengguna Jasa : Dinas Kebudayaan dan Pariwisata Kota Probolinggo
No. SPK : 050/015/SPK-BDY/425.112/2019

Pembuatan Masterplan Bondowoso Rail and Train Museum

Pengguna Jasa : PT. Kereta Api Indonesia
No. SPK : KM.24/IX/81/KA-2019



2020

Kajian Koleksi Museum R.A. Kartini

Pengguna Jasa : Dinas Pariwisata dan Kebudayaan Kabupaten Jepara
No. SPK : 027/SPK-BDY/DISPARBUD/2020

Jasa Konsultan Studi Pemanfaatan/Zonasi/Mitigasi Makam Mangoneng

Pengguna Jasa : Dinas Pendidikan dan Kebudayaan Kabupaten Pemalang
No. SPK : 027.1/11-1/PPK/DINDIK/2020

Studi Pemanfaatan/Teknis/Zonasi/Mitigasi Bangunan Kantor Kecamatan Moga

Pengguna Jasa : Dinas Pendidikan dan Kebudayaan Kabupaten Pemalang
No. SPK : 027.1/12-1/PPK/DINDIK/2020

Penyusunan Naskah Nominasi Yogyakarta Warisan Dunia

Pengguna Jasa : Dinas Kebudayaan Daerah Istimewa Yogyakarta
No. SPK : 646/19882

Penyusunan Naskah Management Plan Yogyakarta Warisan Budaya Dunia

Pengguna Jasa : Dinas Kebudayaan Daerah Istimewa Yogyakarta
No. SPK : 646/20739

Kajian Pemandu Living Museum Kotagede

Pengguna Jasa : Dinas Kebudayaan Daerah Istimewa Yogyakarta
No. SPK : 433/25268

DED Arsitektur Mataram Islam

Pengguna Jasa : Dinas Kebudayaan Daerah Istimewa Yogyakarta
No. SPK : 434/36081

Penelitian Kajian Koleksi Museum Soegarda

Pengguna Jasa : Dinas Pendidikan dan Kebudayaan Kabupaten Purbalingga
No. SPK : 425.1/029.3/2020

Kajian Koleksi Museum Penataran

Pengguna Jasa : Dinas Pariwisata, Kebudayaan, Pemuda, dan Olahraga Kabupaten Blitar
No. SPK : 027/03/PPk/APBDP/PL/Par.021/Kons.Kaj/409.103/2020

Jasa Konsultansi Kajian Koleksi Museum

Pengguna Jasa : Dinas Kebudayaan dan Pariwisata Kabupaten Rembang
No. SPK : 014/SPMK JKN/3.02.2.16.01.71.02/VIII/2020

Pemutakhiran Data Warisan Budaya Benda dan Tak Benda Kabupaten Bantul

Pengguna Jasa : Dinas Kebudayaan Kabupaten Bantul
No. SPK : 03/SPK/WBTB-KPD/PPK/X/2020

DED Pasar Angkrak Sari

Pengguna Jasa : Dinas Kebudayaan Kabupaten Bantul
No. SPK : 03/SPK/PWB/RLPA/X/2020

Tes Pit BWB Klaras

Pengguna Jasa : Dinas Kebudayaan Kabupaten Bantul
No. SPK : 03/SPK/PPK/PWB/TPit/X/2020

Perumusan Kebijakan Sejarah dan Purbakala

Pengguna Jasa : Dinas Pendidikan dan Kebudayaan Kabupaten Kendal
No. SPK : 430/341.1/437.59/2019



2021

Kajian Koleksi Museum R.A. Kartini

Pengguna Jasa : Dinas Pariwisata dan Kebudayaan Kabupaten Jepara
No. SPK : 027/03/PL-006/2021

Kajian Naskah Akademik Pendopo Kabupaten Jepara

Pengguna Jasa : Dinas Pariwisata dan Kebudayaan Kabupaten Jepara
No. SPK : 027/03/PL-007/2021

Kajian Naskah Akademik Bangunan Polsek Pecangaan

Pengguna Jasa : Dinas Pariwisata dan Kebudayaan Kabupaten Jepara
No. SPK : 027/03/PL-009/2021

Jasa Konsultansi Kajian Koleksi Museum

Pengguna Jasa : Dinas Kebudayaan dan Pariwisata Kabupaten Rembang
No. SPK : 028/SPK-JKN/2.22.06.2.01/11/2021

Penyusunan Naskah Management Plan Yogyakarta Warisan Budaya Dunia

Pengguna Jasa : Balai Pengelolaan Kawasan Sumbu Filosofis - Dinas Kebudayaan DIY
No. SPK : 433/35333

Penyusunan Naskah Nominasi Yogyakarta Warisan Budaya Dunia

Pengguna Jasa : Balai Pengelolaan Kawasan Sumbu Filosofis - Dinas Kebudayaan DIY
No. SPK : 433/35831

Perencanaan Fasilitas Ramah Difabel

Pengguna Jasa : Dinas Kebudayaan Daerah Istimewa Yogyakarta
No. SPK : 433/36920

Penyusunan Materi Teknis Regulasi Pelestarian

Pengguna Jasa : Dinas Kebudayaan Daerah Istimewa Yogyakarta
No. SPK : 433/57459

Kajian Publikasi dan Infografis Serangan Umum

Pengguna Jasa : Dinas Kebudayaan Daerah Istimewa Yogyakarta
No. SPK : 434/56612

Kajian Cagar Budaya (Penetapan Situs Dudukan dan Kantor Dinas Pariwisata Kab. Demak)

Pengguna Jasa : Dinas Pendidikan dan Kebudayaan Kabupaten Demak
No. SPK : 050/5660.2/SPK/2021

Kajian Koleksi (Inventarisasi dan Kajian Koleksi Museum Glagahwangi)

Pengguna Jasa : Dinas Pendidikan dan Kebudayaan Kabupaten Demak
No. SPK : 050/5663.2/SPK/2021

Studi Kelayakan Bangunan Cagar Budaya SRN Semanu 1

Pengguna Jasa : Dinas Kebudayaan Kabupaten Gunungkidul
No. SPK : 02/SPK/Studi Kelayakan BCB SRN Semanu 1/Kebudayaan Gk/IX/2021

Kajian Pengembangan Museum Penataran

Pengguna Jasa : Dinas Kebudayaan, Pariwisata, Pemuda dan Olahraga Kabupaten Blitar
No. SPK : 027/02/PPK/APBDP/PL/Par.040/Kons.Prc/409.103/2021

Kajian Pemetaan Persebaran Warisan Budaya dan Cagar Budaya Pansela

Pengguna Jasa : Dinas Kebudayaan Kabupaten Bantul
No. SPK : 05/PPK/SPK/BJKPPnsi-WBCB/VII/2021



2022

Kajian Sejarah Kawasan Kampung Kulitan

Pengguna Jasa : Dinas Kebudayaan dan Pariwisata Kota Semarang
No. SPK : PL.01/06/PPK-BUDAYA/2022

Inventarisasi Warisan Budaya Tak Benda Kota Semarang

Pengguna Jasa : Dinas Kebudayaan dan Pariwisata Kota Semarang
No. SPK : PL.02/06/PPK-BUDAYA/2022

Inventarisasi Bangunan Cagar Budaya Kota Semarang

Pengguna Jasa : Dinas Kebudayaan dan Pariwisata Kota Semarang
No. SPK : PL.04/06/PPKBUDAYA/2022

Petunjuk Pelaksanaan dan Petunjuk Teknis Bangunan Cagar Budaya di Kota Semarang

Pengguna Jasa : Dinas Penataan Ruang Kota Semarang
No. SPK : 12/TB-PLO/001/2022

Kajian Bangunan Cagar Budaya di Kota Semarang

Pengguna Jasa : Dinas Penataan Ruang Kota Semarang
No. SPK : 12/TB-PLO/003/2022

Penyusunan Kajian SK nomor 50 Tahun 1992 Tentang Cagar Budaya

Pengguna Jasa : Dinas Penataan Ruang Kota Semarang
No. SPK : 12/TB-PLB/001/2022

Penyusunan Management Plan Yogyakarta

Pengguna Jasa : Balai Pengelolaan Kawasan Sumbu Filosofis - Dinas Kebudayaan DIY
No. SPK : 433/31911

Penyusunan Materi Teknis Regulasi Pelestarian Cagar Budaya

Pengguna Jasa : Dinas Kebudayaan Daerah Istimewa Yogyakarta
No. SPK : 433/34534

Kajian Penyiapan Situs Klaster Pendukung Museum di KCB Kerta-Pleret

Pengguna Jasa : Dinas Kebudayaan Daerah Istimewa Yogyakarta
No. SPK : 433/36799

Penyusunan Naskah Nominasi Yogyakarta Warisan Dunia

Pengguna Jasa : Balai Pengelolaan Kawasan Sumbu Filosofis - Dinas Kebudayaan DIY
No. SPK : 433/58972

Studi Evaluasi Desa Budaya

Pengguna Jasa : Dinas Kebudayaan Daerah Istimewa Yogyakarta
No. SPK : 433/79067

Penyusunan DED Pelestarian Situs Astana Oetara

Pengguna Jasa : Dinas Pekerjaan Umum dan Penataan Ruang Kota Surakarta
No. SPK : PG.01.02/2376/IV/2022

Masterplan Masjid Agung Kraton Surakarta

Pengguna Jasa : Dinas Kebudayaan Daerah Istimewa Yogyakarta
No. SPK : PG.01.02/3533/V/2022

Studi Rehabilitasi Bangunan Cagar Budaya Eks Sekolah Rakyat Semanu 1

Pengguna Jasa : Dinas Kebudayaan Kabupaten Gunungkidul
No. SPK : 02/SPK/Studi Teknis BCB SRN Semanu 1/VII/2022

Kajian Cagar Budaya di Kabupaten Jepara

Pengguna Jasa : Badan Perencanaan Pembangunan Penelitian dan Pengembangan Daerah
Kabupaten Jepara

No. SPK : 050/02/CAGAR_BUDAYA/SPK/PPK/BAPPEDA/III/2022

Kajian Naskah Akademik Raperda Cagar Budaya Kabupaten Jepara

Pengguna Jasa : Dinas Pariwisata dan Kebudayaan Kabupaten Jepara

No. SPK : 027/03/PL-006/2022

Kajian Peningkatan dan Pengembangan Kapasitas Lembaga dan Pemilik CB Kota Bandar Grisse

Pengguna Jasa : Dinas Pariwisata dan Ekonomi Kreatif, Kebudayaan, Kepemudaan dan Olahraga
Kabupaten Gresik

No. SPK : 027/1797/SPK/437.59/2022

Kajian Museum (Tata Pamer)

Pengguna Jasa : Dinas Kebudayaan dan Pariwisata Kabupaten Rembang

No. SPK : 074/SPK-JL/2.22.06.2.01.01/11/2022

Kajian Hari Jadi Kota Lasem

Pengguna Jasa : Dinas Kebudayaan dan Pariwisata Kabupaten Rembang

No. SPK : 089/SPK-KN/2.22.04.2.01.03/11/2022

Kajian Sejarah Lokal Monumen Wiranara Sleman

Pengguna Jasa : Dinas Kebudayaan Kabupaten Sleman

No. SPK : 13/05/SPK/SBSP/2022

Kajian Sejarah Lokal Kereta Api di Sleman

Pengguna Jasa : Dinas Kebudayaan Kabupaten Sleman

No. SPK : 21/09/SPK/SBSP/2022

Kajian Sejarah Lokal Pabrik Gula di Sleman

Pengguna Jasa : Dinas Kebudayaan Kabupaten Sleman

No. SPK : 27/10/SPK/SBSP/2022

Kajian Studi Teknis Bangunan Cagar Budaya Eks. Landraad

Pengguna Jasa : Dinas Pendidikan dan Kebudayaan Kabupaten Pemalang

No. SPK : 027.1/001./PPK/2022



2023

Kajian Sejarah Kawasan Kampung Bustaman

Pengguna Jasa : Dinas Kebudayaan dan Pariwisata Kota Semarang

No. SPK : PL.05/06/PPKBUDAYA/2023

Naskah Akademik Raperda Pemajuan Kebudayaan

Pengguna Jasa : Dinas Kebudayaan dan Pariwisata Kota Semarang

No. SPK : PL.18/06/PPK-BUDAYA/2023

Buku Sejarah Perkebunan

Pengguna Jasa : Dinas Kebudayaan Kabupaten Sleman

No. SPK : 38/07/SPK/SBSP/2023

Buku Sejarah Irigasi

Pengguna Jasa : Dinas Kebudayaan Kabupaten Sleman

No. SPK : 52/10/SPK/SBSP/2023

Jasa Konsultansi Penyusunan Perencanaan Pembangunan Museum (DED)

Pengguna Jasa : Dinas Pendidikan dan Kebudayaan Kabupaten Pemalang
No. SPK : 027.1/007/PPK/2023

Jasa Konsultansi Kajian Konsep Museum Daerah Kab. Pemalang

Pengguna Jasa : Dinas Pendidikan dan Kebudayaan Kabupaten Pemalang
No. SPK : 027.1/ 065/PPK/2023

Studi Teknis Bangunan Dinas Kesehatan Kab. Pemalang

Pengguna Jasa : Dinas Pendidikan dan Kebudayaan Kabupaten Pemalang
No. SPK : 027.1/ 068 /PPK/2023

Studi Teknis Bangunan Kantor Pegadaian Pemalang

Pengguna Jasa : Dinas Kebudayaan Daerah Istimewa Yogyakarta
No. SPK : 027.1/071/PPK/2023

Kajian Narasi dan Storyline KCB Kerta-Plered

Pengguna Jasa : Dinas Kebudayaan Daerah Istimewa Yogyakarta
No. SPK : 433/13205

Indikator Monitoring Kawasan Sumbu Filosofis

Pengguna Jasa : Balai Pengelolaan Kawasan Sumbu Filosofis - Dinas Kebudayaan DIY
No. SPK : 433/16454

Inventarisasi dan Dokumentasi 3 Kabupaten dan 1 Kota Yogyakarta

Pengguna Jasa : Dinas Kebudayaan Daerah Istimewa Yogyakarta
No. SPK : 434/18560

Penyusunan Materi Teknis Regulasi CB

Pengguna Jasa : Dinas Kebudayaan Daerah Istimewa Yogyakarta
No. SPK : 433/59127

Kajian Implementasi Storyline Museum Penataran

Pengguna Jasa : Dinas Pariwisata, Kebudayaan, Pemuda, dan Olahraga Kabupaten Blitar
No. SPK : 027/02/PPK/APBD/PL/Par.101/Kons/409.26/2023

Kajian Digitalisasi Koleksi Museum R.A. Kartini Rembang

Pengguna Jasa : Dinas Kebudayaan dan Pariwisata Kabupaten Rembang
No. SPK : 029/SPK-JL/2.22.06.2.01.01/11/2023

Kajian Koleksi Museum Soegarda

Pengguna Jasa : Dinas Pendidikan dan Kebudayaan Kabupaten Purbalingga
No. SPK : 425.1/2788.1/2023

Kajian Tata Pamer Museum Soegarda

Pengguna Jasa : Dinas Pendidikan dan Kebudayaan Kabupaten Purbalingga
No. SPK : 425.1/2788.4/2023

Kajian NA Klenteng Welahan

Pengguna Jasa : Dinas Kebudayaan dan Pariwisata Kabupaten Jepara
No. SPK : 027/06/PL-004/2023

Kajian Pengunjung Museum R.A. Kartini

Pengguna Jasa : Dinas Kebudayaan dan Pariwisata Kabupaten Jepara
No. SPK : 027/06/PL-007/2023

2023





Kajian Tata Pamer Museum

Pengguna Jasa : Dinas Pariwisata dan Kebudayaan Kabupaten Jepara
No. SPK : 027/06/PL-008/2023

Kajian Arkeologi Bangunan RPH Jagalan Surakarta

Pengguna Jasa : Dinas Pertanian dan Ketahanan Pangan Kota Surakarta
No. SPK : PG/2606/VII/2023



2024

Inventarisasi dan Dokumentasi Warisan Budaya dan Cagar Budaya

Pengguna Jasa : Dinas Kebudayaan Daerah Istimewa Yogyakarta
No. SPK : 400.6.2/49633

Review CMP Kawasan Sumbu Filosofi

Pengguna Jasa : Balai Pengelolaan Kawasan Sumbu Filosofis - Dinas Kebudayaan DIY
No. SPK : 400.6.5/32870

Penyusunan Materi Teknis Regulasi Pelestarian

Pengguna Jasa : Dinas Kebudayaan Daerah Istimewa Yogyakarta
No. SPK : 400.6.2/27643

Kajian Rintisan Museum Daerah Kabupaten Klaten

Pengguna Jasa : Dinas Kebudayaan, Pemuda dan Olahraga, dan Pariwisata Kabupaten Klaten
No. SPK : B/400.6/418/2024/13/M

Kajian Koleksi Museum Penataran

Pengguna Jasa : Dinas Pariwisata, Kebudayaan, Pemuda, dan Olahraga Kabupaten Blitar
No. SPK : 027/02/PPK/PL/JKNK-16225203/409.26.2/2024

Kajian Kelayakan Museum Kebangkitan Pendidikan

Pengguna Jasa : Dinas Pendidikan dan Kebudayaan Kabupaten Purworejo
No. SPK : 022/279/SPK/2024

Penyusunan PPKD Kabupaten Grobogan

Pengguna Jasa : Dinas Pemuda Olahraga, Kebudayaan, dan Pariwisata Kabupaten Grobogan
No. SPK : 000.3.2/146.02/DISPORABUDPAR/2024

Penyusunan PPKD Kabupaten Salatiga

Pengguna Jasa : Dinas Kebudayaan dan Pariwisata Kota Salatiga
No. SPK : 900/540

Kajian Pokok Pikiran Kebudayaan Daerah Kota Semarang

Pengguna Jasa : Dinas Kebudayaan dan Pariwisata Kota Semarang
No. SPK : 006/PL.09/KajianPPKD/V/2024

Kajian Inventarisasi BCB Semarang

Pengguna Jasa : Dinas Kebudayaan dan Pariwisata Kota Semarang
No. SPK : 006/PL.10/Kajian Inventarisasi Bangunan Cagar Budaya/V/2024

Naskah Akademik Raperda Pemajuan Kebudayaan

Pengguna Jasa : Dinas Kebudayaan dan Pariwisata Kota Semarang
No. SPK : PL.18/06/PPK-BUDAYA/2023

Dulu Masa Lalu,
Pelajaran untuk Masa Depan :
Bencana Erupsi Merapi Tahun 1994

Kajian Sejarah Erupsi Merapi

Pengguna Jasa : Dinas Kebudayaan Kabupaten Sleman
No. SPK : 10/06/SPK/SBSP/2024

Kajian Storyline Museum Daerah Kabupaten Kediri

Pengguna Jasa : Dinas Pariwisata dan Kebudayaan Kabupaten Kediri
No. SPK : 000.3.2/2043/418.21/2024

Studi Kelayakan, Studi Teknis, & Heritage Impact Assessment Stasiun Yogyakarta

Pengguna Jasa : PT Kereta Api Indonesia
No. SPK : KM.201/II/12/KA-2024

Penyusunan Panduan Pelestarian Bangunan Heritage

Pengguna Jasa : PT Kereta Api Indonesia
No. SPK : KM.201/X/181/KA-2024



2025

Perencanaan Pemugaran Cagar Budaya Rumah Pangeran Adipati Mangkubumi di Kotawaringin Barat

Pengguna Jasa : Balai Pelestarian Kebudayaan Wilayah XIII, Kementerian Kebudayaan
No. SPK : 050/FJ.20/PPK.V/2025

Studi Kelayakan Pelestarian Cagar Budaya di Situs Kompleks Makam Sultan Suriansyah, Kota Banjarmasin

Pengguna Jasa : Balai Pelestarian Kebudayaan Wilayah XIII, Kementerian Kebudayaan
No. SPK : 068/FJ.20/PPK.IX/2025

Studi Kelayakan dan Teknis Rumah Matal Uning, Kabupaten Pulang Pisau

Pengguna Jasa : Balai Pelestarian Kebudayaan Wilayah XIII, Kementerian Kebudayaan
No. SPK : 075/F.J20/PPK.IX/2025

Studi Delineasi Kawasan Laman Tuha Riam Tinggi di Kabupaten Lamandau

Pengguna Jasa : Balai Pelestarian Kebudayaan Wilayah XIII, Kementerian Kebudayaan
No. SPK : 162/FJ.20/PPK.XI/2025

Studi Kelayakan dan Teknis Pemugaran Rumah Betang Tumbang Gagu di Kabupaten Kotawaringin Timur

Pengguna Jasa : Balai Pelestarian Kebudayaan Wilayah XIII, Kementerian Kebudayaan
No. SPK : 203/FJ.20/PPK.XII/2025

Pendaftaran ODCB Kota Surakarta

Pengguna Jasa : Dinas Kebudayaan dan Pariwisata Kota Surakarta
No. SPK : PG.01/0559/II/2025

Belanja Modal Perencanaan Lanjutan Rehabilitasi Bangunan Cagar Budaya Eks. Rumah Walikota Palangka Raya

Pengguna Jasa : Dinas Pariwisata, Kebudayaan, Kepemudaan dan Olahraga Kota Palangka Raya
No. SPK : 400.6.3/552/DPKKO-Bud/III/2025

Jasa Sudi Penelitian dan Bantuan Teknik (Museum Oprasional (DAK Non Fisik)) Kabupaten Rembang

Pengguna Jasa : Dinas Kebudayaan dan Pariwisata Kabupaten Rembang
No. SPK : 001/SPK-JL/2.22.06.2.01.0001/07/2025

Penyusunan PPKD Kabupaten Kudus

Pengguna Jasa : Dinas Kebudayaan dan Pariwisata Kabupaten Kudus
No. SPK : 000.7/1028.1/2025

Kajian Pendokumentasian Cagar Budaya

Pengguna Jasa : Dinas Kebudayaan dan Pariwisata Kabupaten Kudus
No. SPK : 000.7/128.1/2025

Penyusunan PPKD Kabupaten Magetan

Pengguna Jasa : Dinas Kebudayaan dan Pariwisata Kabupaten Magetan
No. SPK : 00.3.2/808/403.102/SPK.PPKD/2025

Kajian Sejarah Kabupaten Klaten

Pengguna Jasa : Dinas Pariwisata Kebudayaan Pemuda Dan Olahraga Kabupaten Klaten
No. SPK : B/400.6/001/2025/13/M

Kajian Koleksi Museum Demak

Pengguna Jasa : Dinas Pendidikan dan Kebudayaan Kabupaten Demak
No. SPK : 027.2/5526/SPK/XI/2025

Kajian Pendokumentasian Cagar Budaya

Pengguna Jasa : Dinas Kebudayaan dan Pariwisata Kabupaten Kudus
No. SPK : 000.7/128.1/2025

Penyusunan PPKD Kabupaten Magetan

Pengguna Jasa : Dinas Kebudayaan dan Pariwisata Kabupaten Magetan
No. SPK : 00.3.2/808/403.102/SPK.PPKD/2025

Studi Kelayakan dan Konsep Museum

Pengguna Jasa : Dinas Pekerjaan Umum dan Penataan Ruang (PUPR) Kabupaten Jepara
No. SPK : 027.2/933/CK/X/2025

Storyline, Tata Pamer dan DED Museum

Pengguna Jasa : Dinas Pekerjaan Umum dan Penataan Ruang (PUPR) Kabupaten Jepara
No. SPK : 027.2/986/CK/X/2025

Kajian Indeks Pembangunan Kebudayaan Kabupaten Semarang

Pengguna Jasa : Dinas Pendidikan Kebudayaan dan Pemuda Olahraga Kabupaten Semarang
No. SPK : -

Kajian Indeks Pembangunan Kebudayaan Kabupaten Grobogan

Pengguna Jasa : Dinas Kebudayaan dan Pariwisata Kabupaten Kudus
No. SPK : T/000.3.2/288.1/DISPORABUDPAR/2025

Kajian Tata Pamer Museum Sri Aji Jayabaya Kediri

Pengguna Jasa : Dinas Pariwisata dan Kebudayaan Kabupaten Kediri
No. SPK : 000.3.2/721/418.21/2025

DED Tata Pamer Museum Daerah Kabupaten Kediri TA 2025

Pengguna Jasa : Dinas Pariwisata dan Kebudayaan Kabupaten Kediri
No. SPK : 000.3.2/1129/418.21/2025

Ekskavasi dan Pemindahan Benda Bersejarah Situs Cagar Budaya Tondowongso

Pengguna Jasa : Dinas Pariwisata dan Kebudayaan Kabupaten Kediri
No. SPK : 000.3.2/1736/418.21/2025

Penetapan Cagar Budaya di Kabupaten Banyumas

Pengguna Jasa : Dinas Pemuda, Olah Raga, Kebudayaan, dan Pariwisata Kabupaten Banyumas
No. SPK : EP-01KORFBBVNFA0458VA1TAHWMJ



Kajian Inventarisasi Bangunan Cagar Budaya Tahun 2025

Pengguna Jasa : Dinas Kebudayaan dan Pariwisata Kota Semarang

No. SPK : B/889/430/V/2025

Kajian Budaya Penetapan Warisan Budaya Tak Benda (WBTB) Tahun 2025

Pengguna Jasa : Dinas Kebudayaan dan Pariwisata Kota Semarang

No. SPK : B/965/430/VI/2025

Penyusunan Analisis Dampak Pada Warisan Budaya (HIA) RS PKU Muhammadiyah Yogyakarta

Pengguna Jasa : RS PKU Muhammadiyah Yogyakarta

Contact Information

-  0812-2601-5066
-  www.archapadma.id (*in development*)
-  padmakonsultan@gmail.com
-  KP Keparakan Kidul MG I/1255B,
Keparakan, Mergangsan, Kota
Yogyakarta, 55143



